

**Agenzia delle Entrate
CATASTO FABBRICATI
Ufficio Provinciale di
Livorno**

Dichiarazione protocollo n. LI0002885 del 16/01/2026

Comune di Livorno

Via Salvator Allende

civ. 3

Identificativi Catastali:

Sezione:

Foglio: 44

Particella: 1185

Subalterno:

Compilata da:
Panacci Claudia

Iscritto all'albo:
Geometra Dipendente Pubblico

Prov.

N.

Planimetria

Scheda n. 1

Scala 1:200

TAVOLA 1 - PLANIMETRIA FABBRICATO

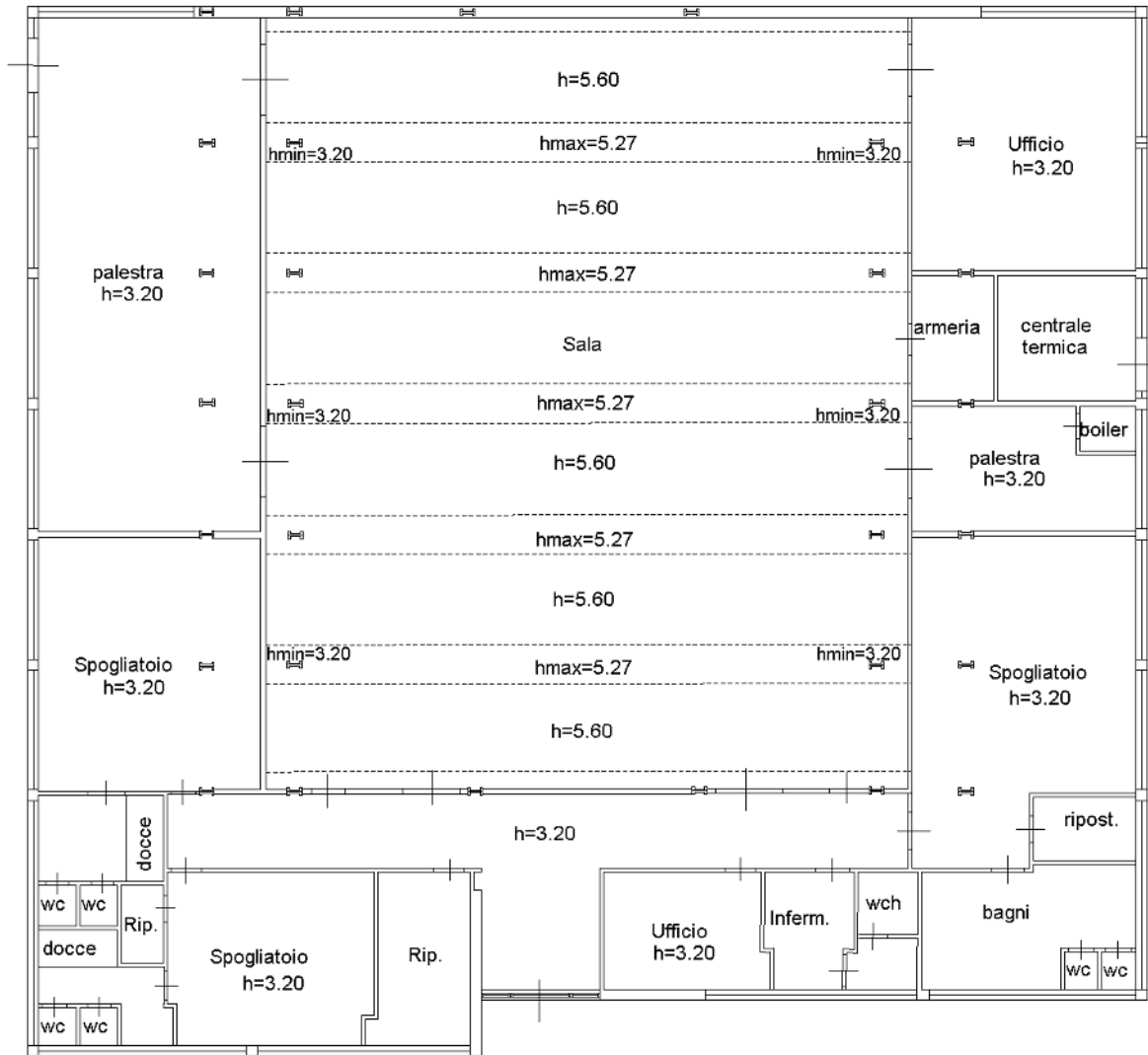

PIANTA PIANO TERRA



Ultima planimetria in atti

**Agenzia delle Entrate
CATASTO FABBRICATI
Ufficio Provinciale di
Livorno**

Dichiarazione protocollo n. LI0002885 del 16/01/2026

Comune di Livorno

Via Salvator Allende

civ. 3

Identificativi Catastali:

Sezione:

Foglio: 44

Particella: 1185

Subalterno:

Compilata da:

Panacci Claudia

Iscritto all'albo:

Geometra Dipendente Pubblico

Prov.

N.

Planimetria

Scheda n. 2

Scala 1:500

TAVOLA 2 - RAPPRESENTAZIONE RESEDE

Mapp.1516

Mapp.1187

Via Gioberti

Resede esclusivo

Mapp.1588

Mapp.260

TAVOLA 1

PIANTA PIANO TERRA

Via Salvator Allende



Ultima planimetria in atti